

Zirkonzahn[®]

Human Zirconium Technology



PRETTAU[®] 2 DISPERSIVE[®]

La Cultura Zirkonzahn

PUENTE PRETTAU® 2 DISPERSIVE® SOBRE BARRA DE TITANIO CON TOPE EXTERNO

Situación inicial: Paciente masculino de mediana edad. Maxilar superior desdentado, reducción del espacio inter oclusal debido a la pérdida de dimensión vertical y a la posición de los 4 implantes anteriores. Restaurado con prótesis total removible provisional

Datos del paciente: Fotos, modelos con implantes, escaneo de la prótesis total.

Rehabilitación planeada: Puente Prettau® 2 Dispersive® sobre barra de titanio con tope externo, para obtener una estructura de zirconia más resistente en la región anterior.

- Fases de elaboración:*
- Digitalización: transferencia de los datos del paciente y modelos en el articulador virtual
 - Modelado de la barra de titanio en Zirkonzahn.Modellier a partir del escaneo de la prótesis total. Diseño individual de la barra en la zona del 11–21 con modelación libre
 - Importación de la barra como encerado en el software adicional Zirkonzahn.Modifier; modelado del set up del maxilar con la biblioteca de dientes naturales virtuales
 - Diseño del puente Prettau® en Zirkonzahn.Modellier y matching con la barra; control en el articulador virtual
 - Elaboración de la barra de titanio y el puente de zirconia Prettau® 2 Dispersive® en un solo proceso de fresado con la fresadora M2 Dual Wet Heavy Metal
 - Ligera acentuación del color en la estructura de zirconia y sinterización
 - Acabado estético de la estructura monolítica con los ICE Stains 3D by Enrico Steger
 - Estratificación en las zonas gingivales con la cerámica ICE Ceramics
 - Control del ajuste en el modelo con los ScanAnalogs; cementación de la barra

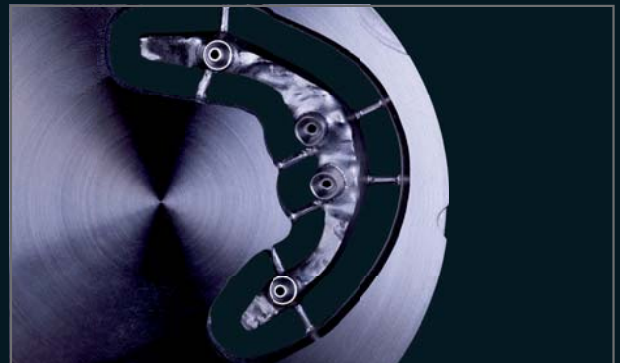
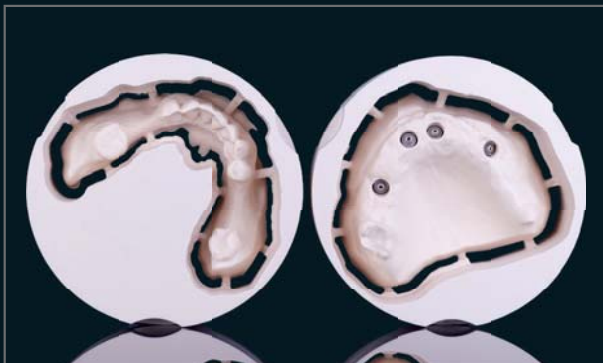
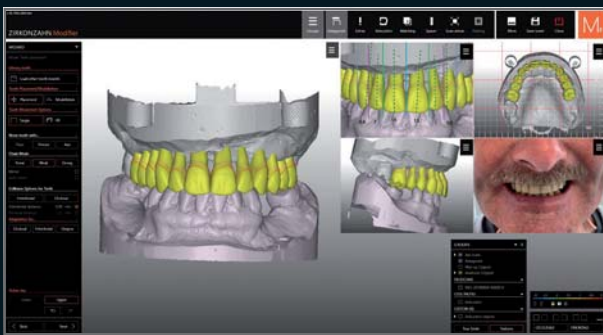

100 % DISEÑO MONOLÍTICO, ESTRATIFICADO SÓLO EN LA ZONA GINGIVAL

Zirkonzahn Education Center Brunico, Südtirol, Italia



¡NUEVO! PRETTAU® 2 DISPERSIVE®

- Zirconia policromática altamente translúcida, con colores naturales esfumados y una elevada resistencia a la flexión
- ¡Sin límites! Especialmente indicada para arcadas completas monolíticas, así como coronas individuales, inlays, onlays, veneers, barras y puentes de varias unidades (completamente anatómicas o reducidas)
- No se producen fracturas (chipping), debido al diseño monolítico. No provoca abrasión del antagonista
- Permite la caracterización individual de la restauración con el Colour Liquid Prettau® 2 Aquarell Intensivos, ICE Ceramics y ICE Stains 3D by Enrico Steger



HUMAN ZIRCONIUM TECHNOLOGY

Zirkonzahn Worldwide – Tel +39 0474 066 680 – info@zirkonzahn.com – www.zirkonzahn.com

Si desea conocer a nuestros afiliados comerciales en su propio país, consulte nuestra página web

NOVEDAD! FRESADORA M2 DUAL WET HEAVY METAL

UNA MÁQUINA,
DOS CÁMARAS DE FRESADO

PARA LA ELABORACIÓN EN HÚMEDO
Y SECO, SIN NECESIDAD DE LIMPIAR
ENTRE LAS FASES DE TRABAJO



WEAB2677ES=